OPERATION "Résidence LE NICO"
15 LOGEMENTS
Commune de Saint-Paul
SCCV NA 11

représentée par Nihad ADAME
35 Rue Kovil
97460 Saint Paul

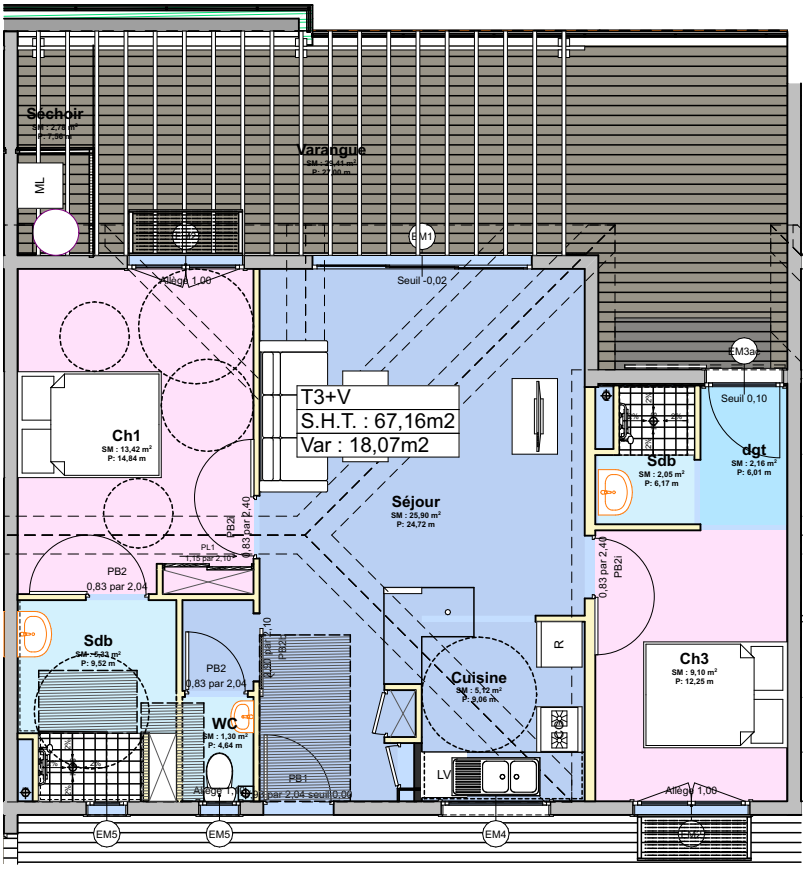

3. 3e étage 1:100

Date: 28/10/2025

Echelle: 1:100

Etabli par : SAS MTA&C

Surfaces Habitables											Surfaces Annexes		
Séjour	Cuisine	Ch.1	Ch.2	Ch.3	Ch.4	Séchoir	S.d.B	W.C	Entrée	Degt	Varangue	Terrasse + porche	Jardin privatif
25,90	5,12	13,42	9,10			2,78	7,38	1,30		2,16	14,00	15,41	
Total Surfaces Habitables									67,16		Total SA	29,41	

Type **T3**	Niveau R+3	**OPERATION "Résidence LE NICO"** **15 LOGEMENTS**
Lgt N° **14**	Chemin Bancouliers	