# SAINT-PIERROISE

*NOTE: PLAN SUSCEPTIBLE DE VARIATIONS EN FONCTION DES NECESSITES REGLEMENTAIRES ET TECHNIQUES DE REALISATION*

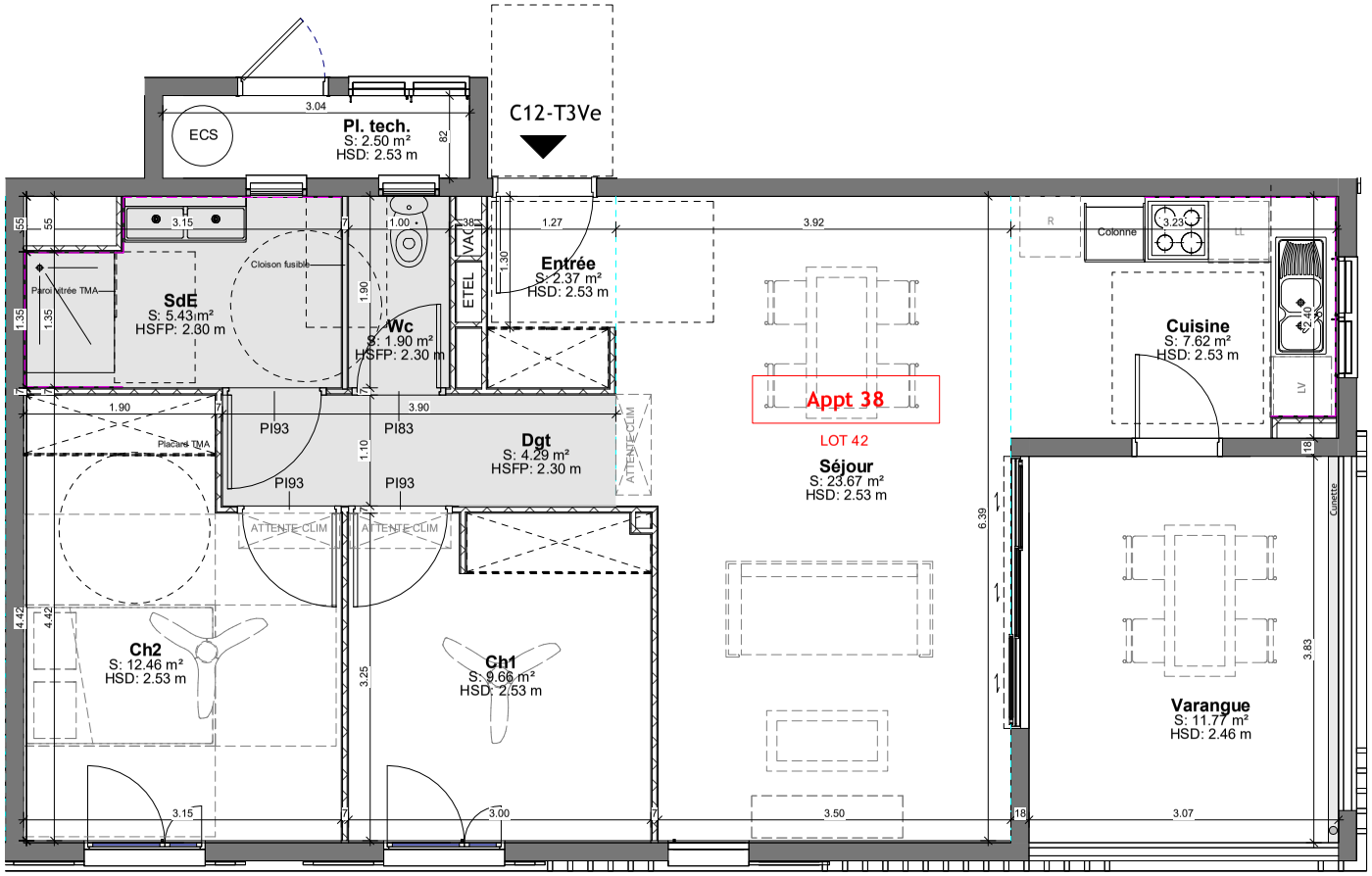


Echelle: 1/50e

## LOGEMENT

| | |
|---|---|
| Adresse postale | 67 / 71 rue Désiré Barquisseau, 97410 Saint-Pierre. |
| Niveau | R+1 |
| Typologie | T3Ve |
| Lot n° | Appt 38 - Lot 42 (C12) |

## TABLEAU DE SURFACE (LOI CARREZ)

| | |
|---|---|
| Séjour | 23.67 m² |
| Chambre 1 | 9.66 m² |
| Chambre 2 | 12.46 m² |
| Cuisine | 7.62 m² |
| Salle d'eau | 5.43 m² |
| Wc | 1.90 m² |
| Dgt + Entrée | 6.66 m² |
| **Total SHAB** | **67.40 m²** |
| Varangue | 11.77 m² |
| Séchoir | 2.50 m² |
| **Total SHAB + VAR** | **81.67 m²** |

| | |
|---|---|
| PARKING | 116 (C12) |

## PLAN DE REPERAGE LOGEMENT

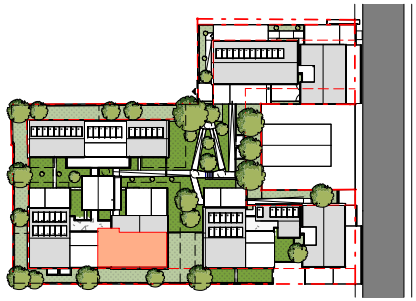

*Le présent document exprime la figure et les dispositions générales de l'appartement.*
*Des modifications ou des aménagements de détail, nécessités pour des raisons techniques ou administratives, pourront être apportées aux plans tant en ce qui concerne les dimensions libres que l'équipement. Les retombées, soffites, faux plafond et canalisations... ne sont pas figurées. Ce document est conforme à la loi Carrez.*

*projet réf.* 2002

**SAINT-PIERROISE - Construction de 64 logements collectifs et 2 Locaux d'activité**

*maître d'ouvrage* SCCV Saint-Pierroise - 54 Chemin Maxime Riviere, 97410 Saint-Pierre.

*maître d'œuvre* 222architectes - Local 7, Imm. ZE Bure@u, 123 Rte de l'Eperon, 97435 St-Gilles-Les-Hauts

*document / pièce*

**42 - C12 T3Ve**

*phase* DET_CDC
*échelle* Comme indiqué
*date indice* 10/07/2026