SAINT-PIERROISE

NOTE: PLAN SUSCEPTIBLE DE VARIATIONS EN FONCTION DES NECESSITES REGLEMENTAIRES ET TECHNIQUES DE REALISATION

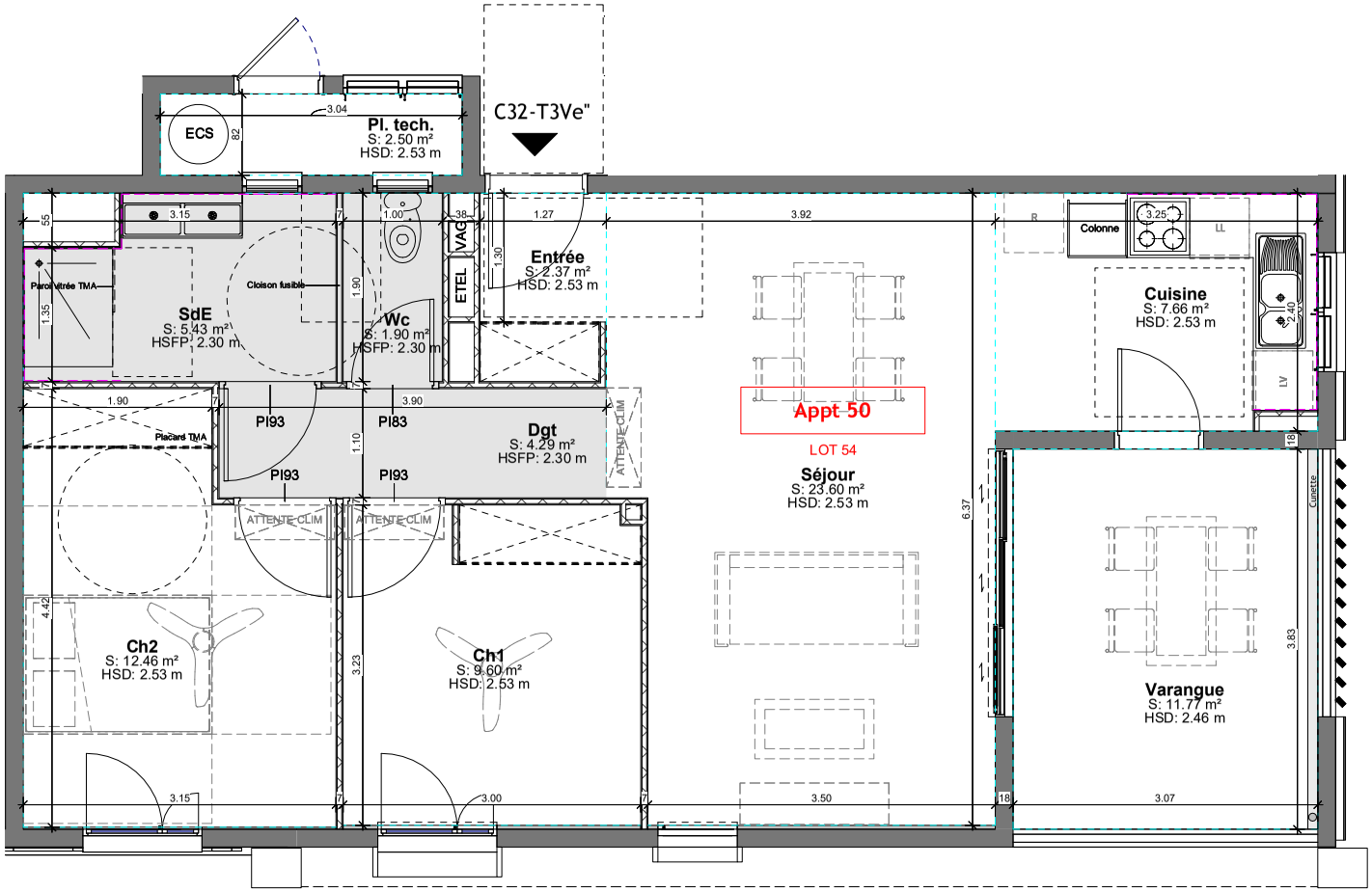

Echelle: 1/50e

SAINT PIERROISE

LOGEMENT

Adresse postale	67 / 71 rue Désiré Barquisseau, 97410 Saint-Pierre.
Niveau	R+3
Typologie	T3Ve"
Lot n°	Appt 50 - Lot 54 (C32)

TABLEAU DE SURFACE (LOI CARREZ)

Séjour	23.60 m²
Chambre 1	9.60 m²
Chambre 2	12.46 m²
Cuisine	7.66 m²
Salle d'eau	5.43 m²
Wc	1.90 m²
Dgt + Entrée	6.66 m²
Total SHAB	**67.31 m²**
Varangue	11.77 m²
Séchoir	2.50 m²
Total SHAB + VAR	**81.58 m²**

PARKING	104 (C32)

PLAN DE REPERAGE LOGEMENT

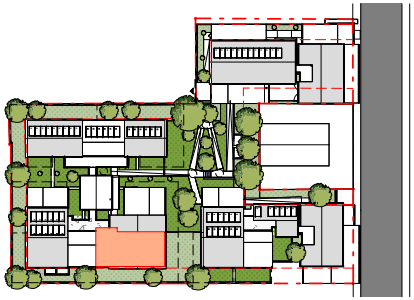

Le présent document exprime la figure et les dispositions générales de l'appartement.
Des modifications ou des aménagements de détail, nécessités pour des raisons techniques ou administratives, pourront être apportées aux plans tant en ce qui concerne les dimensions libres que l'équipement. Les retombées, soffites, faux plafond et canalisations... ne sont pas figurées. Ce document est conforme à la loi Carrez.

222 ARCHITECTES

projet réf. 2002

SAINT-PIERROISE - Construction de 64 logements collectifs et 2 Locaux d'activité

maître d'ouvrage SCCV Saint-Pierroise - 54 Chemin Maxime Riviere, 97410 Saint-Pierre.

maître d'œuvre 222architectes - Local 7, Imm. ZE Bure@u, 123 Rte de l'Eperon, 97435 St-Gilles-Les-Hauts

document / pièce

54 - C32 T3Ve"

phase DET_CDC
échelle Comme indiqué
date indice 10/07/2026

N