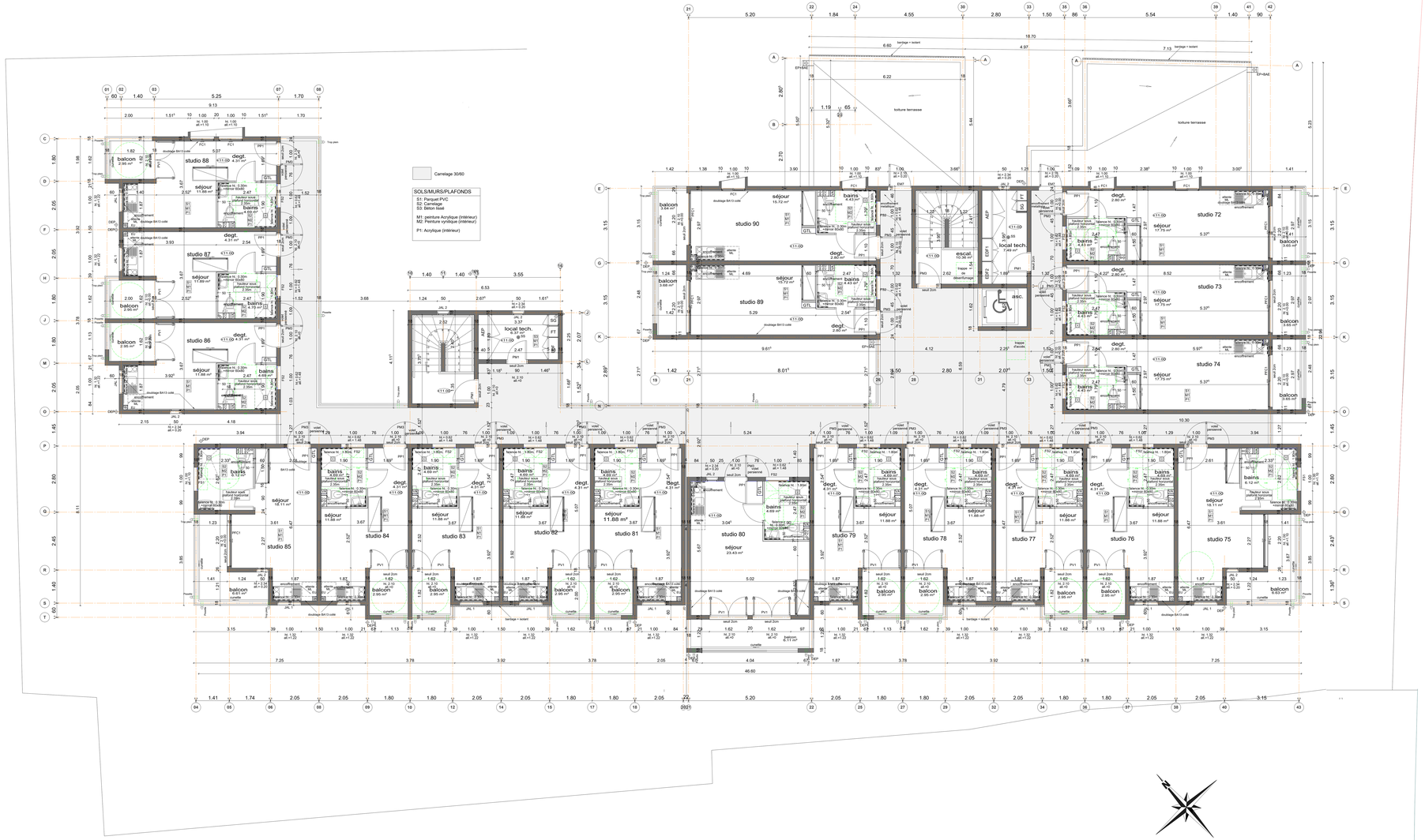

LIEU	DEPARTEMENT DE LA REUNION COMMUNE DU TAMPON	21, rue du Général Ailleret Trois Mares Section BW n° 218-219-3474-3475
MAITRE D'OUVRAGE	**SCCV NACRE**	
OPERATION	**KAIROS II : CONSTRUCTION D'UN IMMEUBLE DE LOGEMENTS ET DE COMMERCES**	

acrotèr	ARCHITECTE	13, rue/lieu Lafoenad - Terre sainte 97400 Saint-Pierre tél : 0692 82 03 80 / mail : contact@acroter.re
JO BETON	BET STRUCTURE	86 chemin Terre des Châtes 97400 Saint-Pierre tél : 0692 05 26 74 / mail : isolant.gmathe@yahoo.fr
inset	BET FLUIDES / BT	8 rue Henri Cornu CS 61071 97485 Sainte-Clotilde Cedex tél : 0262 21 04 43 / mail : partner@inset.fr
Imagreen	BET ENERGETIQUE	8 rue Henri Cornu CS 61071 97485 Sainte-Clotilde Cedex tél: 0262 21 54 43 / mail : secretariat@imagreen.re
	BET VRD	7, Boulevard Lacaussade 97400 Saint-Denis tél : 0692 00 7707 / mail : p.pinvert@ther.re
	O.P.C.	
Opave assurances-conseils	CONTRÔLEUR TECHNIQUE	

DOSSIER DE PLANS ARCHITECTE

PLAN NIVEAU R+4 — ECH : 1/50e

DOSSIER PRO - DCE

INDICE	DATE	MODIFICATIONS	N°	ARC P-07
V3	29/05/2024	Mise à jour du projet suivant exigences budgétaires (plan des cellules, matériaux, hauteur des niveaux ...)		MARS 2024
			AFF	C 05/22 SCCV NACRE

REPRODUCTION ET DIFFUSION DES PLANS INTERDITES SANS AUTORISATION ARCHITECTE