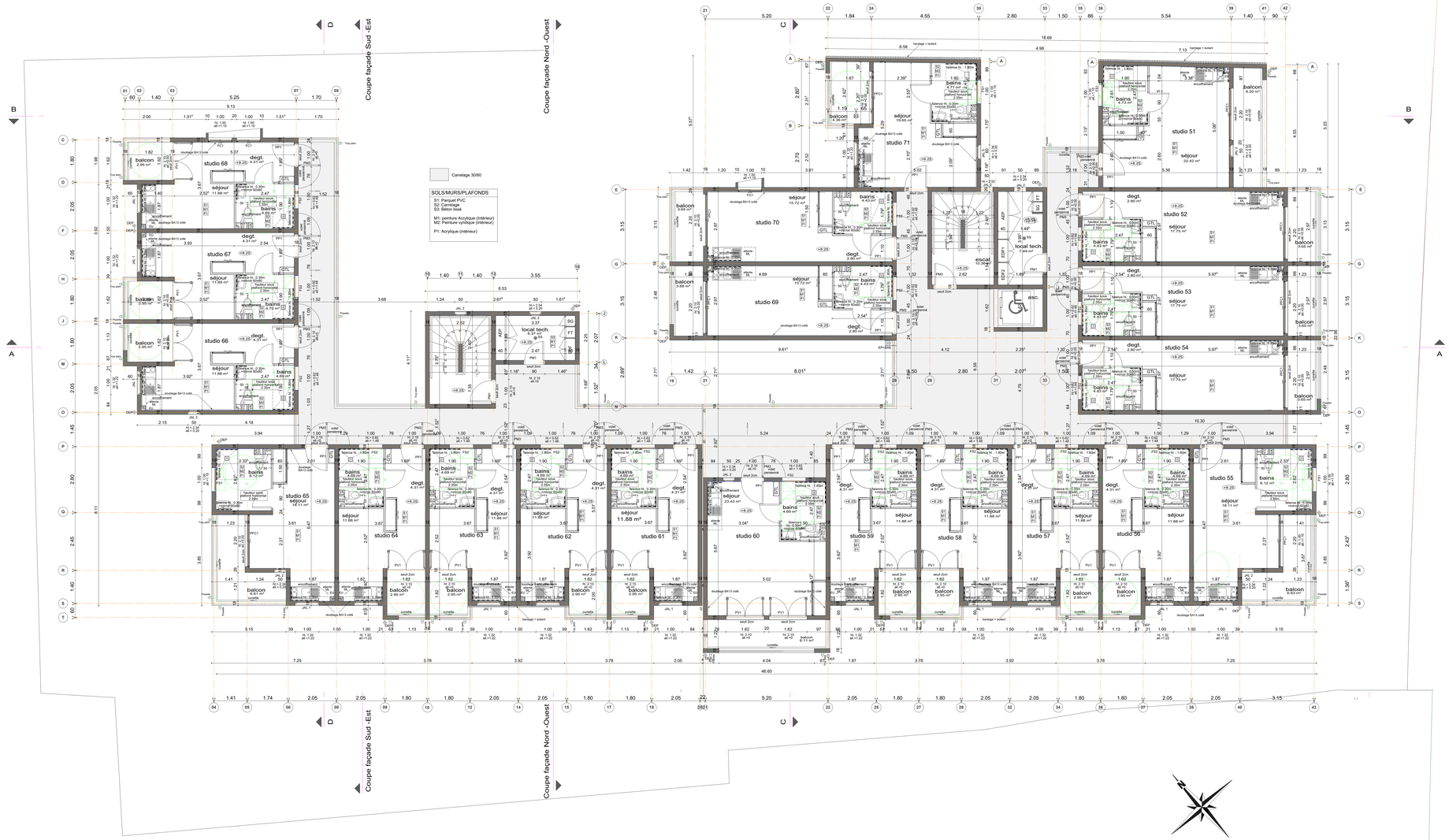

LIEU	DEPARTEMENT DE LA REUNION COMMUNE DU TAMPON	21, rue du Général Ailleret Trois Mares Section BW n° 218-219-3474-3475
MAITRE D'OUVRAGE	**SCCV NACRE**	
OPERATION	**KAIROS II : CONSTRUCTION D'UN IMMEUBLE DE LOGEMENTS ET DE COMMERCES**	

acroter	ARCHITECTE	31, rue/le Lafleurent - Terra sainte 97430 Le Tampon tél : 0692 82 32 80 / mail : contact@acroter.re
JO BETON	BET STRUCTURE	86 chemin Terre des Châteaux 97432 Saint-Pierre tél : 0692 05 39 74 / mail : sustart.jonathan@yahoo.fr
inset	BET FLUIDES / BT	8 rue Henri Cornu CS 61071 97495 Sainte-Clotilde Cedex tél : 0262 21 54 43 / mail : gaetandelmar.fr
imagreen	BET ÉNERGÉTIQUE	8 rue Henri Cornu CS 61071 97495 Sainte-Clotilde Cedex tél: 0262 21 54 43 / mail : secretariat@imagreen.re
	BET VRD	7, Boulevard Lacaussade 97460 Saint-Denis tél : 0692 00 7707 / mail : p.brunet@sthar.re
	O.P.C.	
apave	CONTRÔLEUR TECHNIQUE	

DOSSIER DE PLANS ARCHITECTE

PLAN NIVEAU R+3 — ECH : 1:50e

DOSSIER PRO - DCE

INDICE	DATE	MODIFICATIONS	N°
V3	29/05/2024	Mise à jour du projet suivant exigences budgétaires (plan des cellules, matériaux, faucilor des rivelaux ...)	ARC P-06
			MARS 2024
			AFF C.05/22 SCCV NACRE

REPRODUCTION ET DIFFUSION DES PLANS INTERDITES SANS AUTORISATION ARCHITECTE