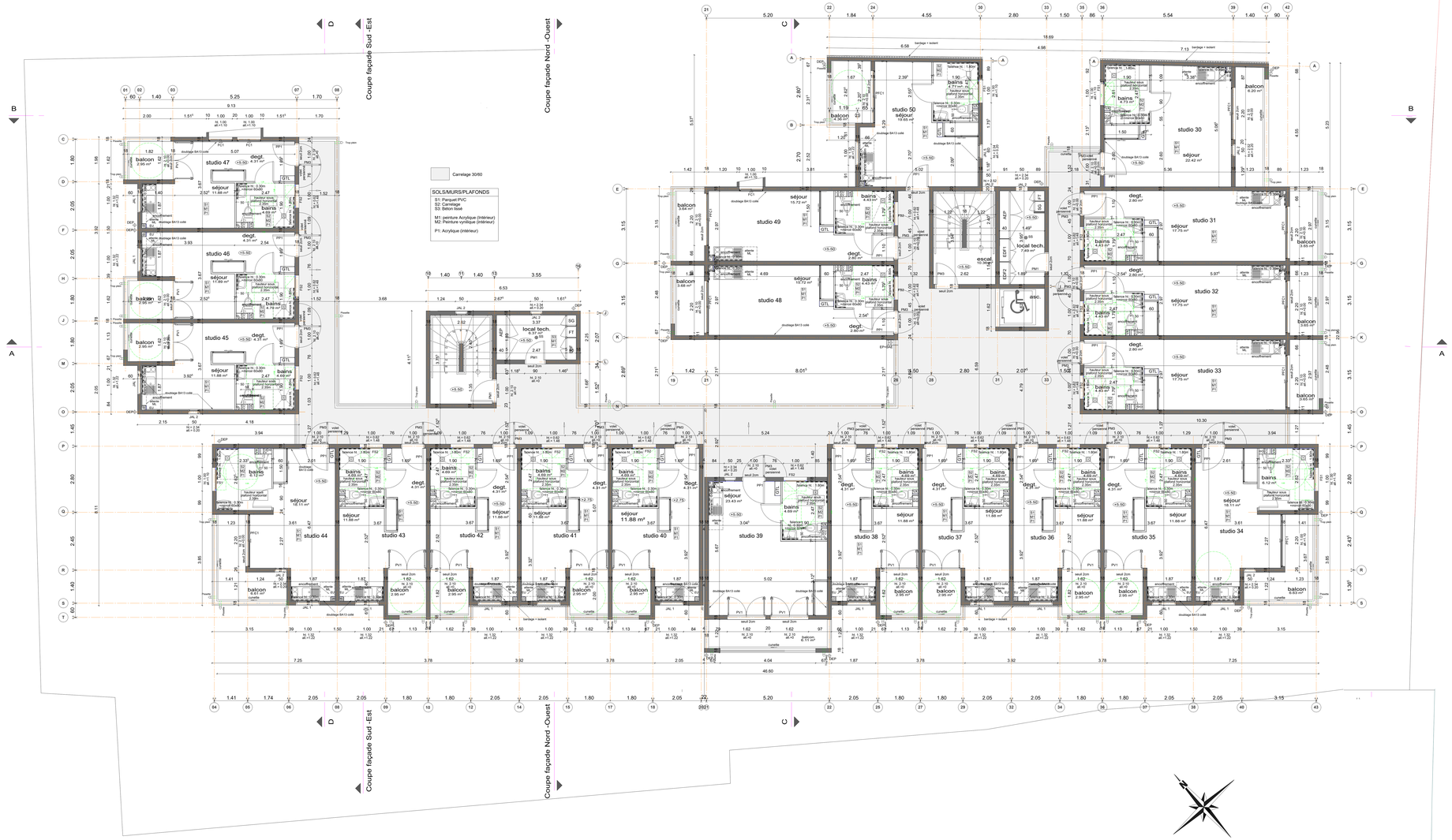


| | | |
|---|---|---|
| LIEU | DEPARTEMENT DE LA REUNION<br>COMMUNE DU TAMPON | 21, rue du Général Ailleret<br>Trois Mares<br>Section BW n° 219-219-3474-3475 |
| MAITRE D'OUVRAGE | **SCCV NACRE** | |
| OPERATION | **KAIROS II : CONSTRUCTION D'UN IMMEUBLE DE LOGEMENTS ET DE COMMERCES** | |

| | | |
|---|---|---|
| acrotère atelier d'architecture | ARCHITECTE | 13, rue/lieu Lenormand - Terre sainte<br>97450 Saint-Pierre<br>tél : 0692 82 03 80 / mail : contact@acrotere.re |
| JO BETON | BET STRUCTURE | 86 chemin Terre des Châtes<br>97450 Saint-Pierre<br>tél : 0692 05 26 74 / mail : joabeton@yahoo.fr |
| inset | BET FLUIDES / BT | 8 rue Henri Cornu CS 63071<br>97495 Sainte-Clotilde Cedex<br>tél : 02b2 21 54 43 / mail : gestion@inset.fr |
| imagreen | BET ÉNERGÉTIQUE | 8 rue Henri Cornu CS 63071<br>97495 Sainte-Clotilde Cedex<br>tél : 02b2 21 54 43 / mail : secr@inset@imagreen.re |
| | BET VRD | 7, Boulevard Lacaussade<br>97400 Saint-Denis<br>tél : 0692 00 7727 / mail : p.brunet@ather.re |
| | O.P.C. | |
| apave<br>expertise de confiance | CONTRÔLEUR TECHNIQUE | |

DOSSIER DE PLANS ARCHITECTE

PLAN NIVEAU R+2 — ECH : 1:50a

DOSSIER PRO - DCE

| INDICE | DATE | MODIFICATIONS | N° | ARC P-05 |
|---|---|---|---|---|
| V3 | 29/05/2024 | Mise à jour du projet suivant exigences budgétaires<br>( plan des cellules, matériaux, hauteur des niveaux ...) | | MARS 2024 |
| | | | AFF | F 05/22<br>SCCV NACRE |

REPRODUCTION ET DIFFUSION DES PLANS INTERDITES SANS AUTORISATION ARCHITECTE