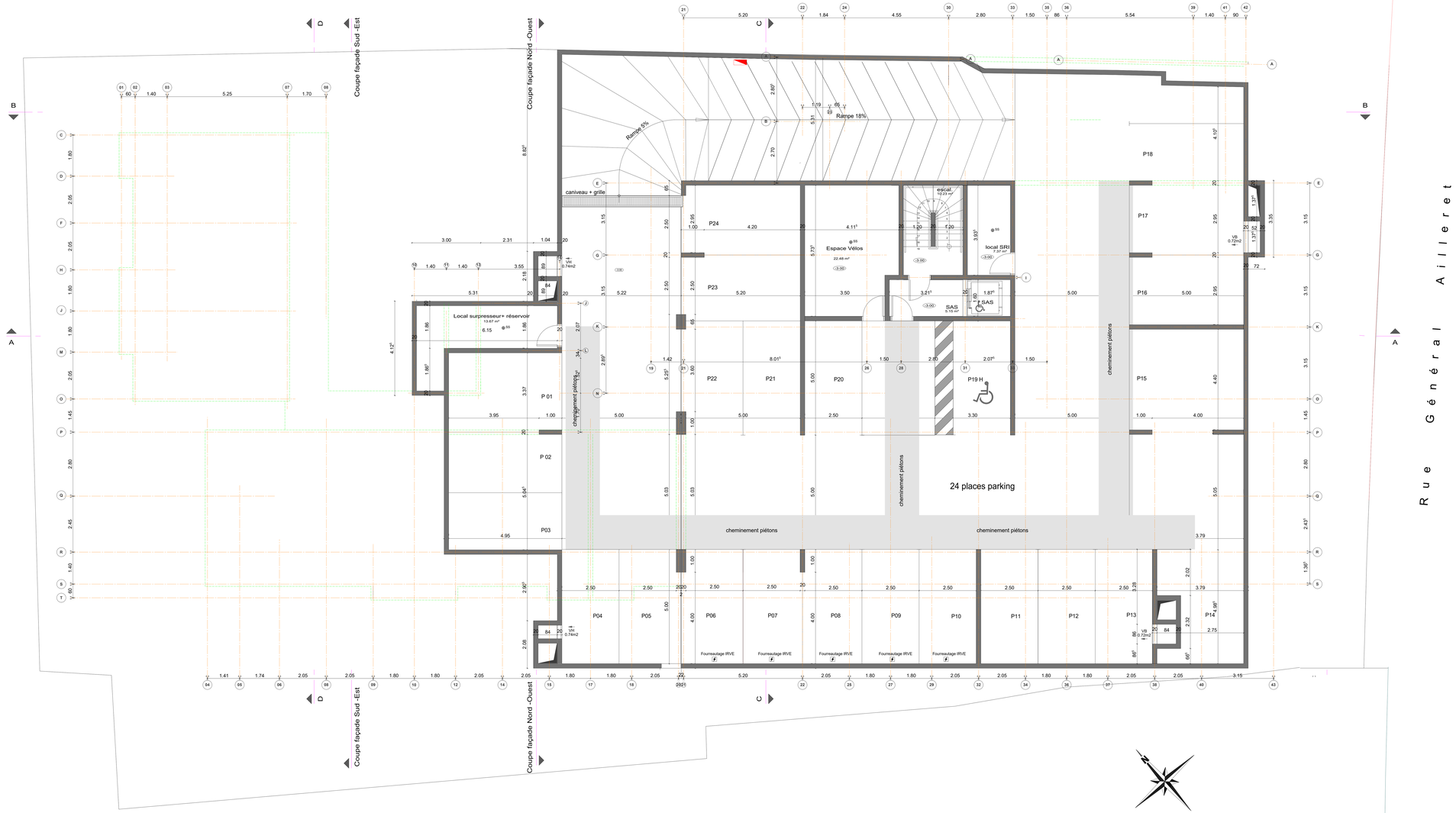

LIEU	DEPARTEMENT DE LA REUNION COMMUNE DU TAMPON	21, rue du Général Ailleret Trois Mares Section BW n° 219-219-3474-3475
MAITRE D'OUVRAGE	**SCCV NACRE**	
OPERATION	**KAIROS II : CONSTRUCTION D'UN IMMEUBLE DE LOGEMENTS ET DE COMMERCES**	

acrotèr	ARCHITECTE	13, rue/du Lafomond - Terre sainte 97400 Saint-Pierre tél : 0692 82 03 80 / mail : contact@acrotar.re
JO BETON	BET STRUCTURE	86 chemin Terre des Châtes 97400 Saint-Pierre tél : 0692 05 26 74 / mail : sostet.geothell@yahoo.fr
inset	BET FLUIDES / BT	8 rue Henri Cornu CS 61071 97405 Sainte-Clotilde Cedex tél : 0262 21 54 43 / mail : geothel@inset.fr
Imagreen	BET ÉNERGETIQUE	8 rue Henri Cornu CS 61071 97405 Sainte-Clotilde Cedex tél: 0262 21 54 43 / mail : secrétariat@imagreen.re
	BET VRD	7, Boulevard Lacaussade 97400 Saint-Denis tél : 0692 00 7707 / mail : p.brivet@bfar.re
	O.P.C.	
Apave	CONTRÔLEUR TECHNIQUE	

DOSSIER DE PLANS ARCHITECTE

PLAN NIVEAU R-1 — *ECH : 1/50e*

DOSSIER PRO - DCE

INDICE	DATE	MODIFICATIONS	N°
V3	29/05/2024	Mise à jour du projet suivant exigences budgétaires (plan des cellules, matériaux, hauteur des niveaux ...)	**ARC P-02**
			MARS 2024
			AFF **C 00/22 SCCV NACRE**

REPRODUCTION ET DIFFUSION DES PLANS INTERDITES SANS AUTORISATION ARCHITECTE