Réalisation d'un ensemble immobilier de 65 logts et 2 commerces

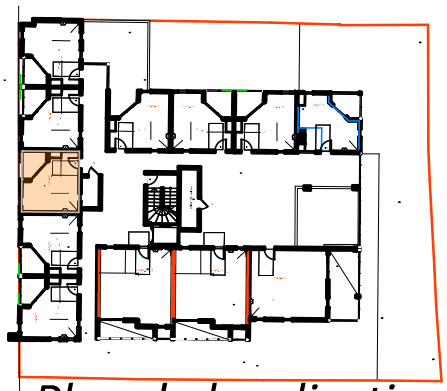

Plan de localisation

R+4

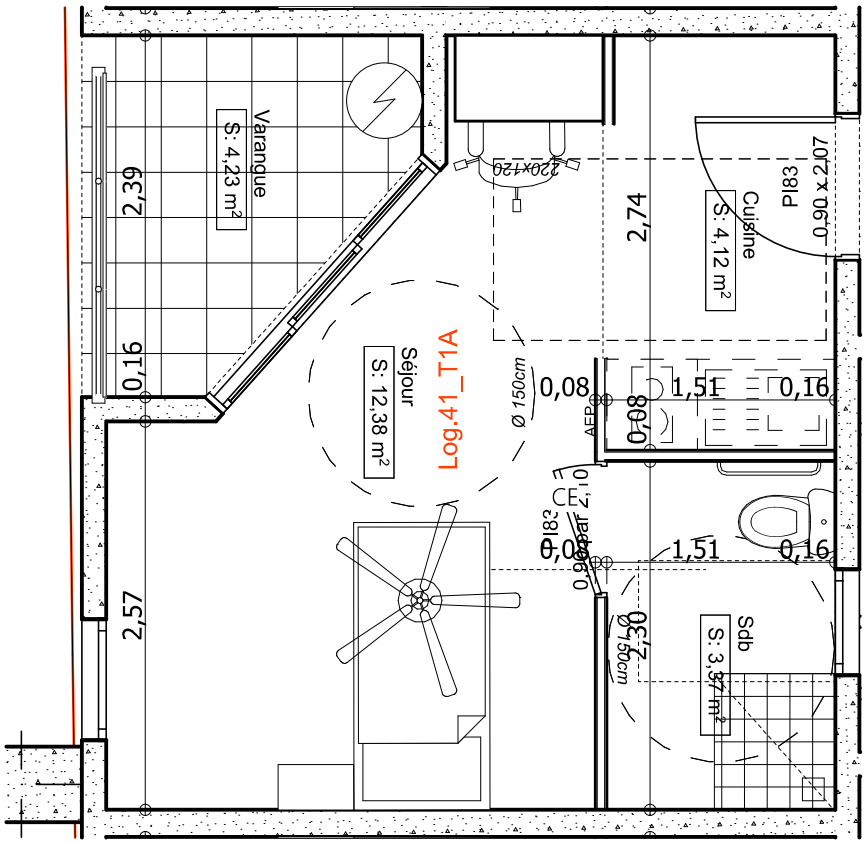

Echelle:1:50

Log.41_T1A		
	Séjour	12,38
	Varangue	4,23
	Sdb	3,37
	Cuisine	4,12
		24,10 m²

NOTA :
CETTE PIECE GRAPHIQUE EST LA PROPRIETE INTELLECTUELLE DE LA SARL RIMPER ARCHITECTURE.
Les pièces graphiques et écrites du présent dossier "APD" ne peuvent être considérées comme des plans d'éxecution et ne pourront être utilisées directement pour l'éxecution de l'ouvrage.

Logement 41

ECH :1:50, 1:1

date: 30/08/2023 APD

IND:IND B

Réalisation d'un ensemble immobilier de 65 logts et 2 commerces

Maître d'Ouvrage
SCCV D6 PROMOTION
Rue du Four à chaux 97400 SAINT- DENIS

Architecte
RIMPER ARCHITECTURE
ADRESSE : 181 Rue Marius et Ary Leblond 97430 Tampon

04.41