# OPERATION "Résidence LE NICO"
# 15 LOGEMENTS
# Commune de Saint-Paul

**SCCV NA 11**

**représentée par Nihad ADAME**
35 Rue Kovil
97460 Saint Paul

MTA & C ARCHITECTES
62b Avenue Leconte de Lisle
97490 SAINTE CLOTILDE
Tél : 0262 41 25 95
Fax : 0262 41 62 75
Mail : secretariat.mta@gmail.com

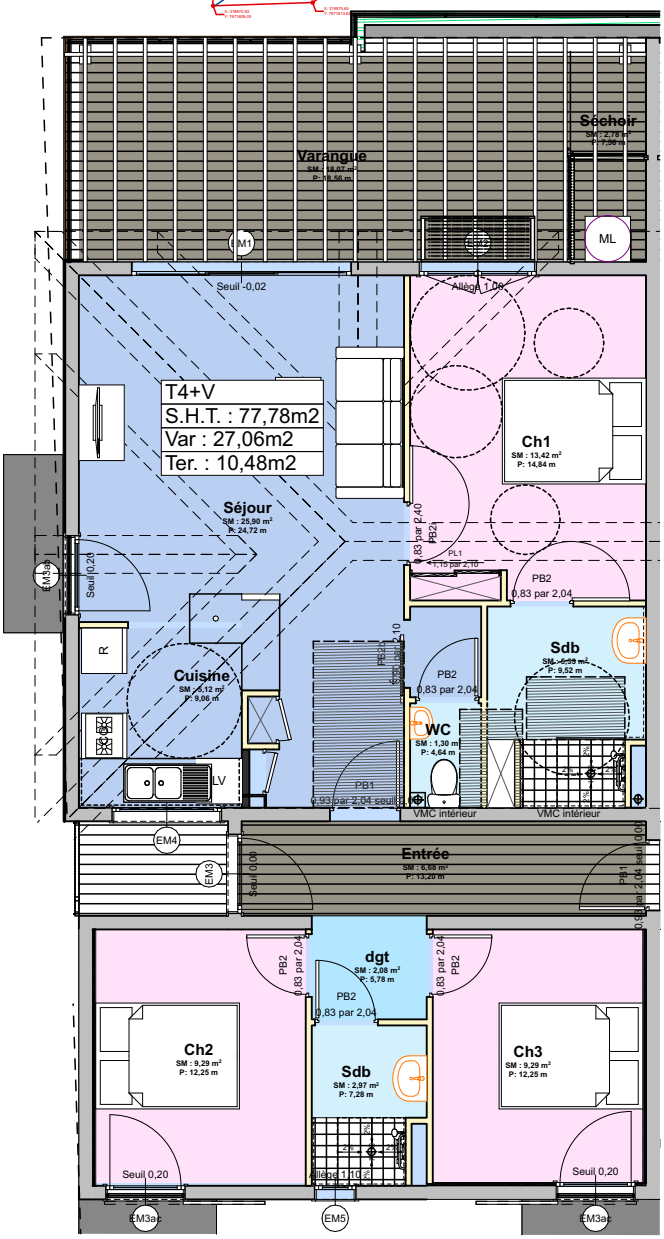


Date: 28/10/2025

Echelle: 1:100

**3. 3e étage 1:100**

Etabli par : SAS MTA&C

| Surfaces Habitables | | | | | | | | | | | Surfaces Annexes | | |
|---|---|---|---|---|---|---|---|---|---|---|---|---|---|
| Séjour | Cuisine | Ch.1 | Ch.2 | Ch.3 | Ch.4 | Séchoir | S.d.B | W.C | Entrée | Degt | Varangue | Terrasse + porche | Jardin privatif |
| 25,90 | 5,12 | 13,42 | 9,29 | 9,29 | | 2,78 | 8,30 | 1,30 | | 2,08 | 14,00 | 4,07 | |
| Total Surfaces Habitables | | | | | | | | | 77,78 | | Total SA | 18,07 | |

| | | |
|---|---|---|
| Type **T4** | Niveau R+3 | **OPERATION "Résidence LE NICO"**<br>**15 LOGEMENTS** |
| Lgt N° **13** | Chemin Bancouliers | |