OPERATION "Résidence LE NICO"
15 LOGEMENTS
Commune de Saint-Paul

SCCV NA 11

représentée par Nihad ADAME
35 Rue Kovil
97460 Saint Paul

MTA & C ARCHITECTES
62b Avenue Leconte de Lisle
97490 SAINTE CLOTILDE
Tél : 0262 41 25 95
Fax : 0262 41 62 75
Email : secretariat.mta@gmail.com

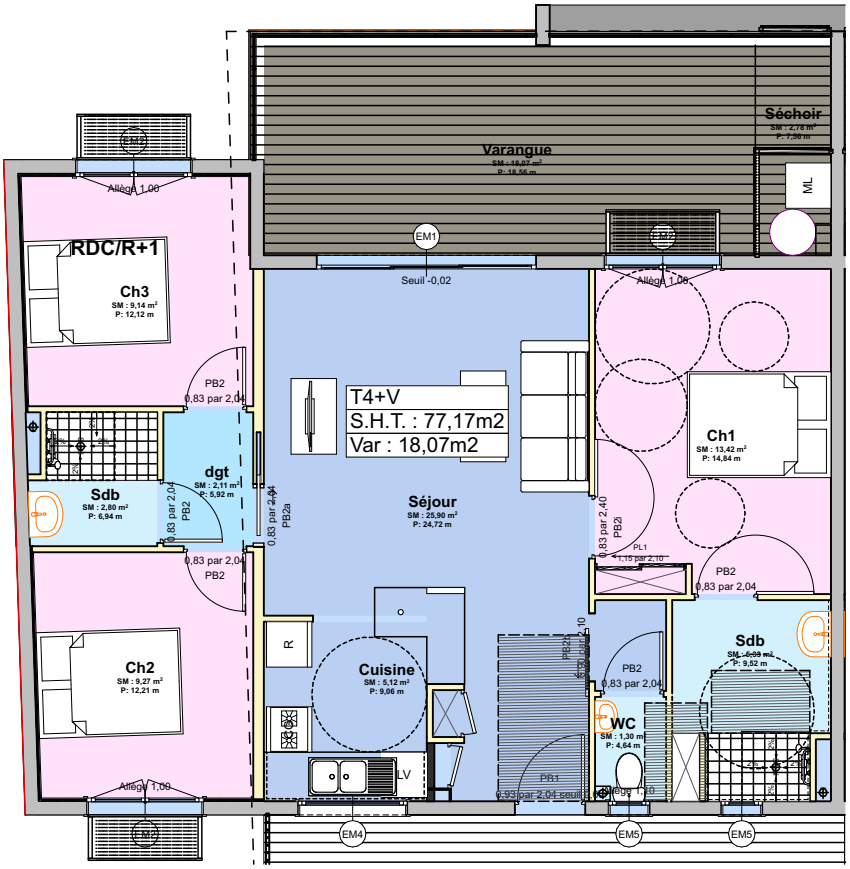

1. 1er étage 1:100

Date: 28/10/2025

Echelle: 1:100

Etabli par : SAS MTA&C

Surfaces Habitables											Surfaces Annexes		
Séjour	Cuisine	Ch.1	Ch.2	Ch.3	Ch.4	Séchoir	S.d.B	W.C	Entrée	Degt	Varangue	Terrasse + porche	Jardin privatif
25,90	5,21	13,42	9,27	9,14		2,78	2,80	1,30		2,11	14,00	4,07	
Total Surfaces Habitables									77,17		Total SA	18,07	

Type **T4**	Niveau R+1	**OPERATION "Résidence LE NICO"** **15 LOGEMENTS**
Lgt N° **5**	Chemin Bancouliers	