MAITRE D'OUVRAGE

SCCV D7 PROMOTION

BN327
8 rue du vingt décembre 1848 - BN 327
Commune de SAINT PAUL

ARCHITECTE

henry LUCAS architecte dplg

REPERE DES MENUISERIES

AUV	Auvent
C2	Coulissant 2 vantaux
C3	Coulissant 3 vantaux
FG	Fenêtre Galandage
FB	Fenêtre Battante
GC	Garde Corps
JAL	Jalousie
PC	Porte Coulissante
PF	Porte Fenêtre
VPC	Volet Persienne Coulissant
VRE	Volet Roulant Electrique

0 1 2 3 4 5

Séjour	24,98
Chambre 1	13,13
Chambre 2	12,88
SdB	5,50
Dgt	4,52
Wc	1,95
Total SHCC	62,96 m²
Varangue	11,63
Total SHT	**74,59 m²**

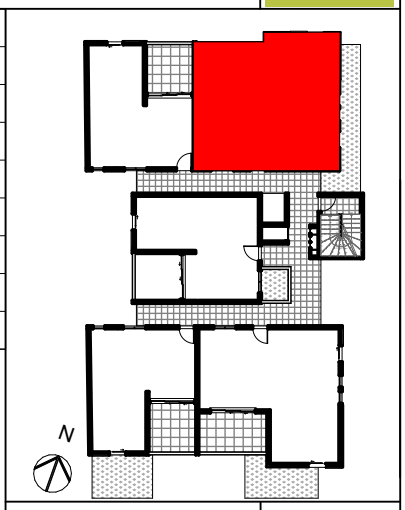

PLAN DE REPERAGE R+1

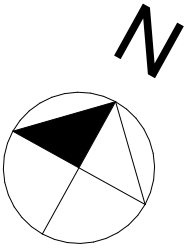

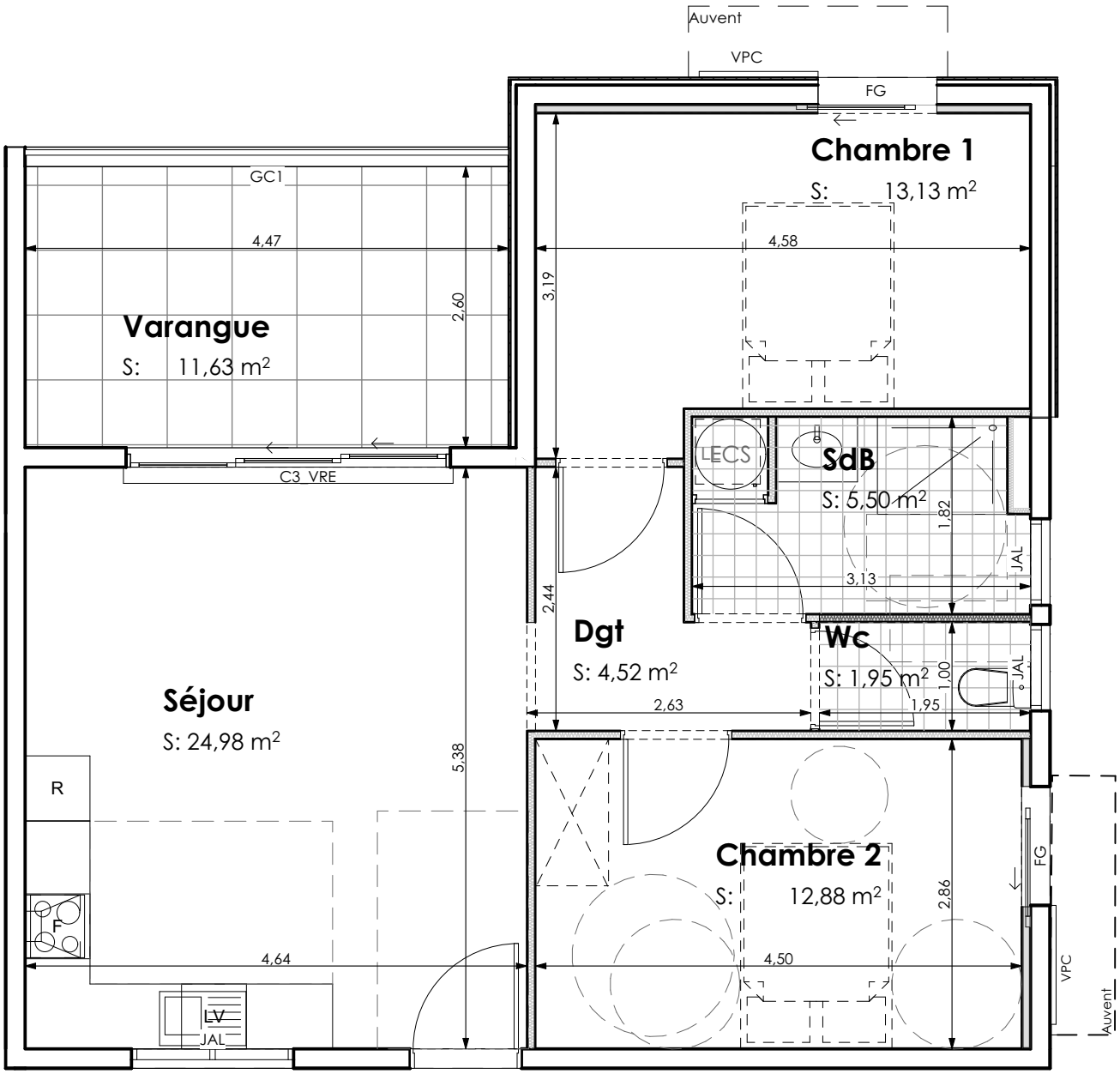

Logement :	02	T3a'	**Niveau**	R+1	**Adresse :** 8 rue du vingt décembre 1848 - BN 327
Indice 6					DATE : 29/04/2025

"Le présent document exprime la figure et la disposition générale de l'appartement.Des modifications peuvent intervenir en fonction des nécessités techniques,des contraintes de la réalisation et/ou des impératifs réglementaires, tant en ce qui concerne les dimensions et le nombre, que les éléments d'équipements. Les canalisations, les retombées, les soffites et les faux plafonds ne sont pas mentionnés, sauf ceux éventuellement connus à la date du présent plan."