

T3B+V - R+2

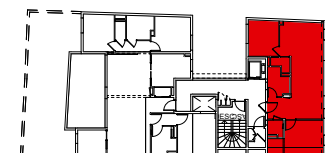

PLAN DE REPERAGE R+2

	Surface	Repère des menuiseries
Séjour	18.77	FOB02/04 : Fenêtre oscillo-battante
Cuisine	13.13	
Entrée	3.67	PFV01 : Porte-fenêtre vitrée
Chambre 1	14.50	JVO2/07/08 : Jalousie vitrée
Chambre 2	9.61	BC02 : Baie coulissante
Salle d'eau	4.86	PV : Porte de ventilation
WC	2.17	VRE : volet roulant électrique
Cellier	1.98	GC : Garde-corps
Balcon	9.86	
TOTAL	78.55m²	

Le présent plan est établi sur la base du dossier de permis de construire et pourra subir des adaptations dimensionnelles, techniques, ou d'organisation, afin de répondre aux contraintes induites par les études détaillées d'exécution.

Format Original du Document : A4 2131-DMA MARCHÉ DET.plr

DET IND 2
Avril 2024

Maître d'ouvrage
SCCV ID6 Promotion
75 rue François de Mahy
97410 Saint-Pierre
Tél: 0262 06 92 85 08 Fax: #Fax
du Client
Mail: zdindar@holdar.fr

Architectes
 **L'atelier architectes**
24, rue de la Petite-Ile
97400 Saint-Denis
tél: 0262 23 70 01 Fax: 0262 23 73 36
secretariat@latelier-ing.fr

Construction de 6 logements rue Mac Auliffe

T3A+V - R+2

LOT 03