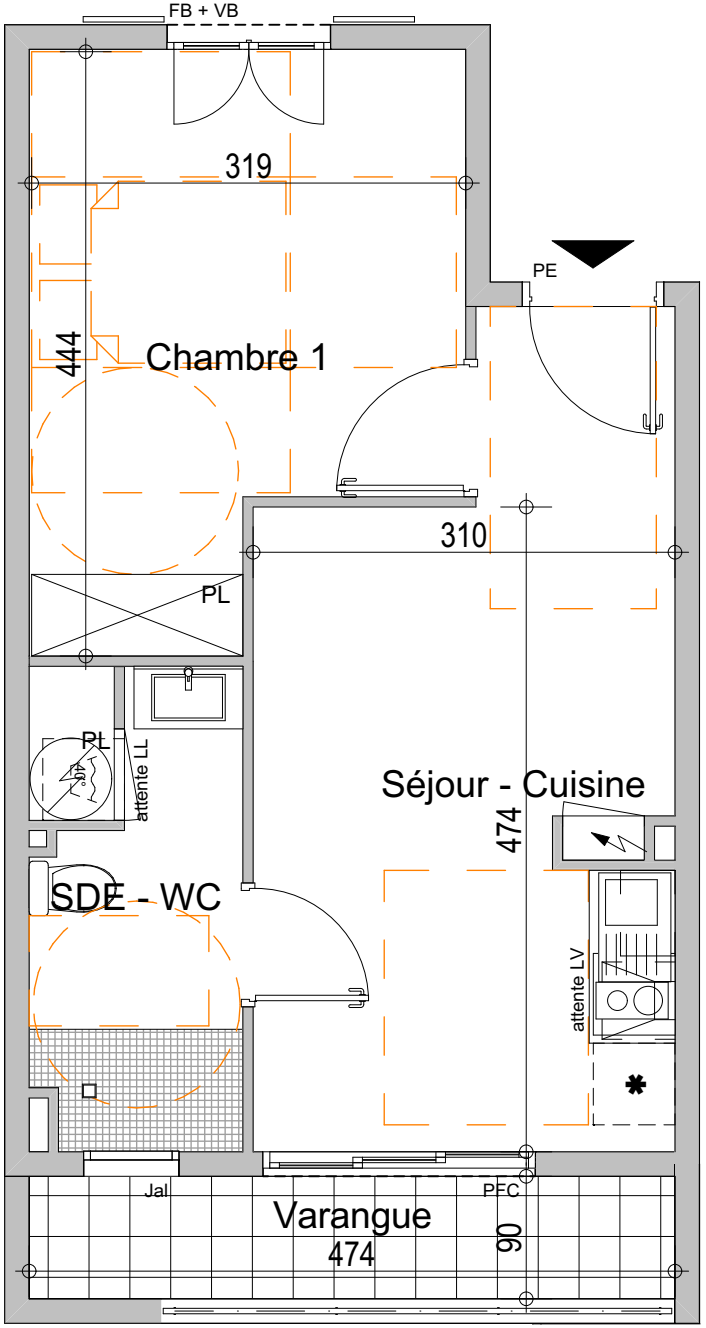

TRYPTIK

SAINT-DENIS | LA RÉUNION

Rue du Bearn

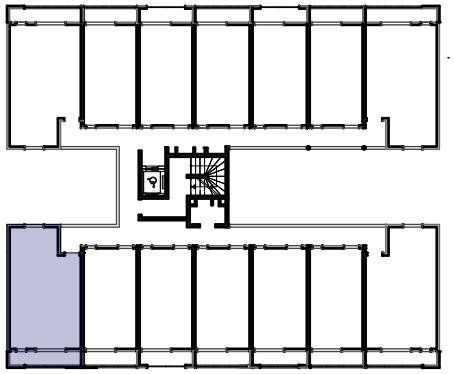

PLAN DE REPÉRAGE

22 Niveau R+2 T2

Séjour - Cuisine	16,47 m²
Chambre 1- Placard	12,24 m²
SDE - WC	5,32 m²
Total Habitable	**34,03 m²**
Varangue	4,27 m²

CONSTRUIRE AUJOURD'HUI POUR DEMAIN

Le présent plan est établi sur la base du dossier de permis de construire et pourra subir des adaptations dimensionnelles, techniques ou d'organisation, afin de répondre aux contraintes induites par les études détaillées d'exécution.
Les soffites et faux plafonds sont dessinés à titre indicatif et sont susceptibles d'être modifiés.

OCEANIS promotion immobilière

édité le 13/05/2022