MAITRE D'OUVRAGE

MT PROMOTION

Résidence La baie des sables

12 Rue Antoine Roussin
97460 Saint-Paul

ARCHITECTE

henry LUCAS architecte dplg

LEGENDE

Diffuseur de clim

Moteur de clim

MA1 : Porte coulissante 1.80 x 2.10m
MA2 : Porte coulissante 3.00 x 2.10m
MA3 : Porte coulissante 4.00 x 2.10m
MA4 : Porte-fenêtre 1.50 x 2.10m
MA5 : Fenêtre 1.80 x 1.20m
MA6 : Fenêtre 1.60 x 1.25m
MA7 : Porte-fenêtre 0.90 x 2.00m
JAL 1 : Jalousie 1.80 x 0.90m
JAL 2 : Jalousie 0.90 x 1.20m
JAL 3 : Jalousie 0.6 x 0.60m

Faux-plafond

SdB - - - - - Faïence Toute hauteur

Cuisine- - - - - Crédence

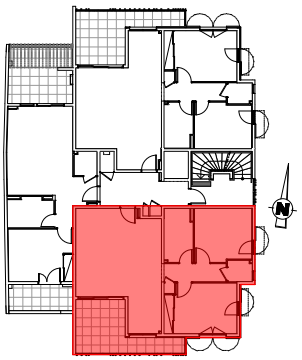

PLAN DE REPERAGE

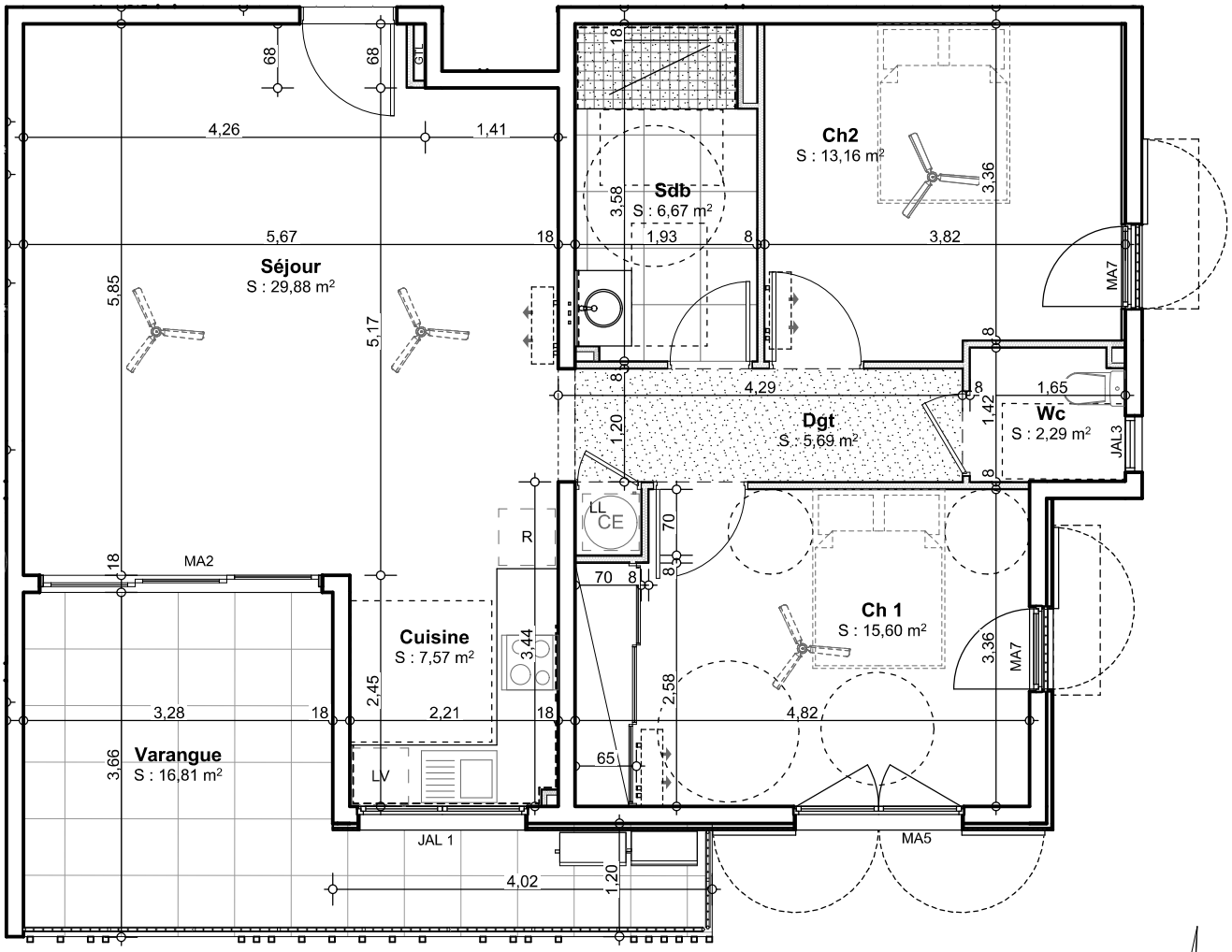

5 4 3 2 1 0

N

SURFACES HABITABLES

Séjour	Cuis.	Ch.1	Ch.2	Ch.3	Ch.4	Wc 1	Sdb	Wc 2	Sde	Entr.	Dgt.1	Dgt. 2	Rangt.
29.88	7.57	15.60	13.16			2.29	6.67				5.69		

TOTAL SURFACES HABITABLES : 80.86 m²

SURF. ANNEXES

Var.	Deck	Séch.	Terr.	Porche
16.81				

TOTAL SURFACES ANNEXES : 16.81 m²

Bât. A	T3+V	Niveau	R+1	Logement N°: 3	Adresse : 12 Rue Antoine Roussin

Indice 2

DATE : 08/07/2021