ETABLISSEMENTS THIA

Résidence JOSEPH 1 : 45 Logements et 8 bureaux
5 Chemin Finette - 97490 - Sainte-Clotilde - Ile de la Réunion

LOT A 09

Appt A 09 / R+1

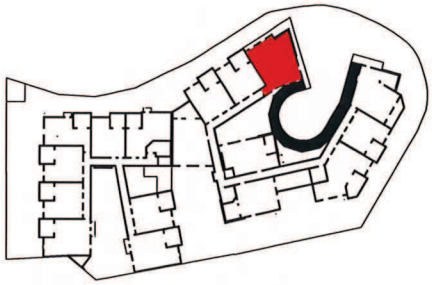

TABLEAU DES SURFACES	
Surfaces habitables	
Séjour	27,40 m²
Cuisine	4,66 m²
Chambre 1	12,46 m²
Chambre 2	9,71 m²
SdB	4,33 m²
Wc	2,27 m²
Dégagement	6,35 m²
TOTAL S.H.	67,18 m²
Varangue	9,78 m²

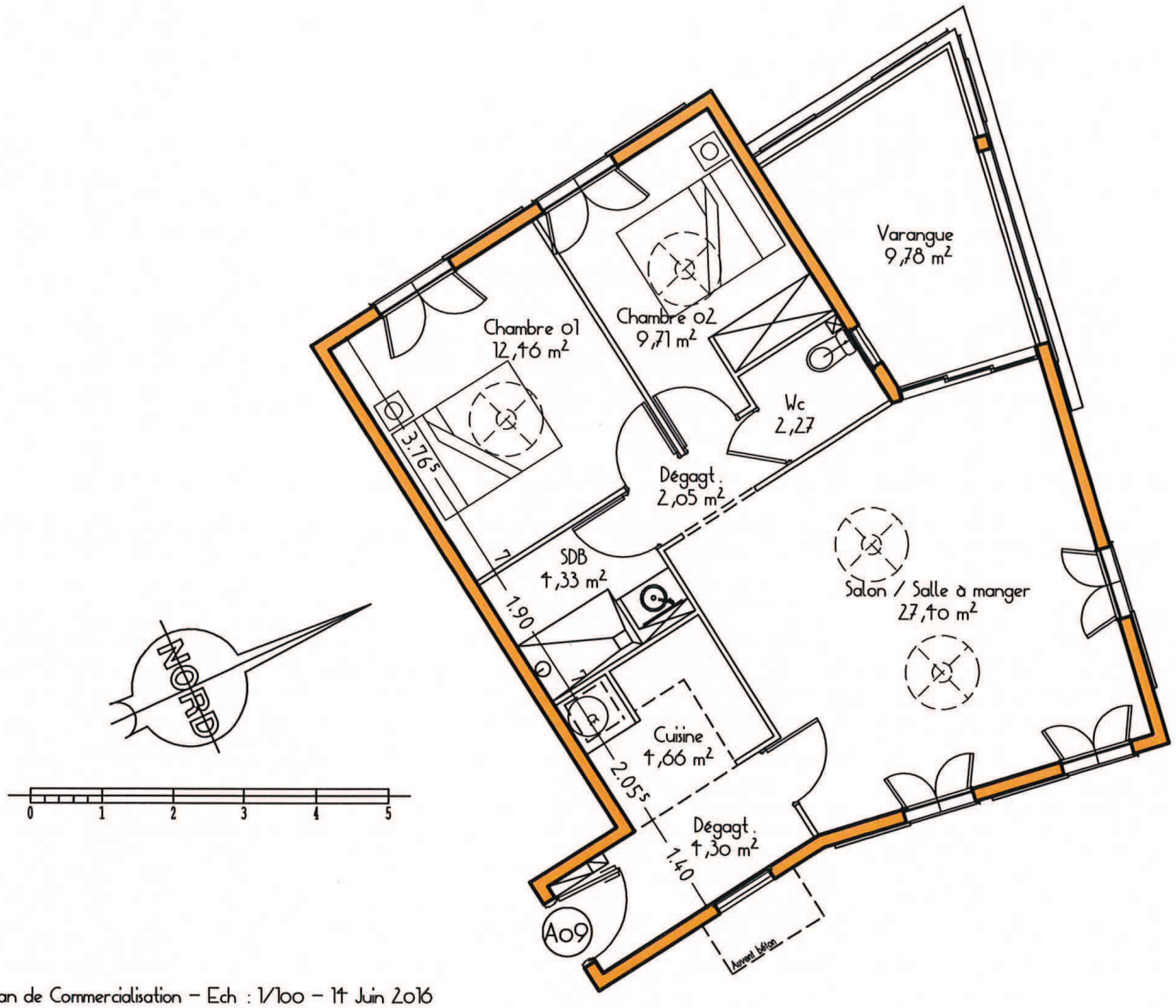

Plan de Commercialisation - Ech : 1/100 - 14 Juin 2016

NOTA: Le présent document exprime la figure et les dispositions générales de l'appartement. Des variations peuvent intervenir en fonction des nécessités techniques de la réalisation, tant en ce qui concerne les dimensions libres que les équipements. Les retombées, soffites, faux-plafonds, canalisations, etc... ne sont pas figurés. Ce document est conforme à la Loi Carrez.

CABINET D'ARCHITECTURE DARBEFEUILLE JEAN-MICHEL 1125 AVENUE DE BOURBON - RESIDENCE DU LEVANT - APPT 2 97410 SAINT-ANDRE