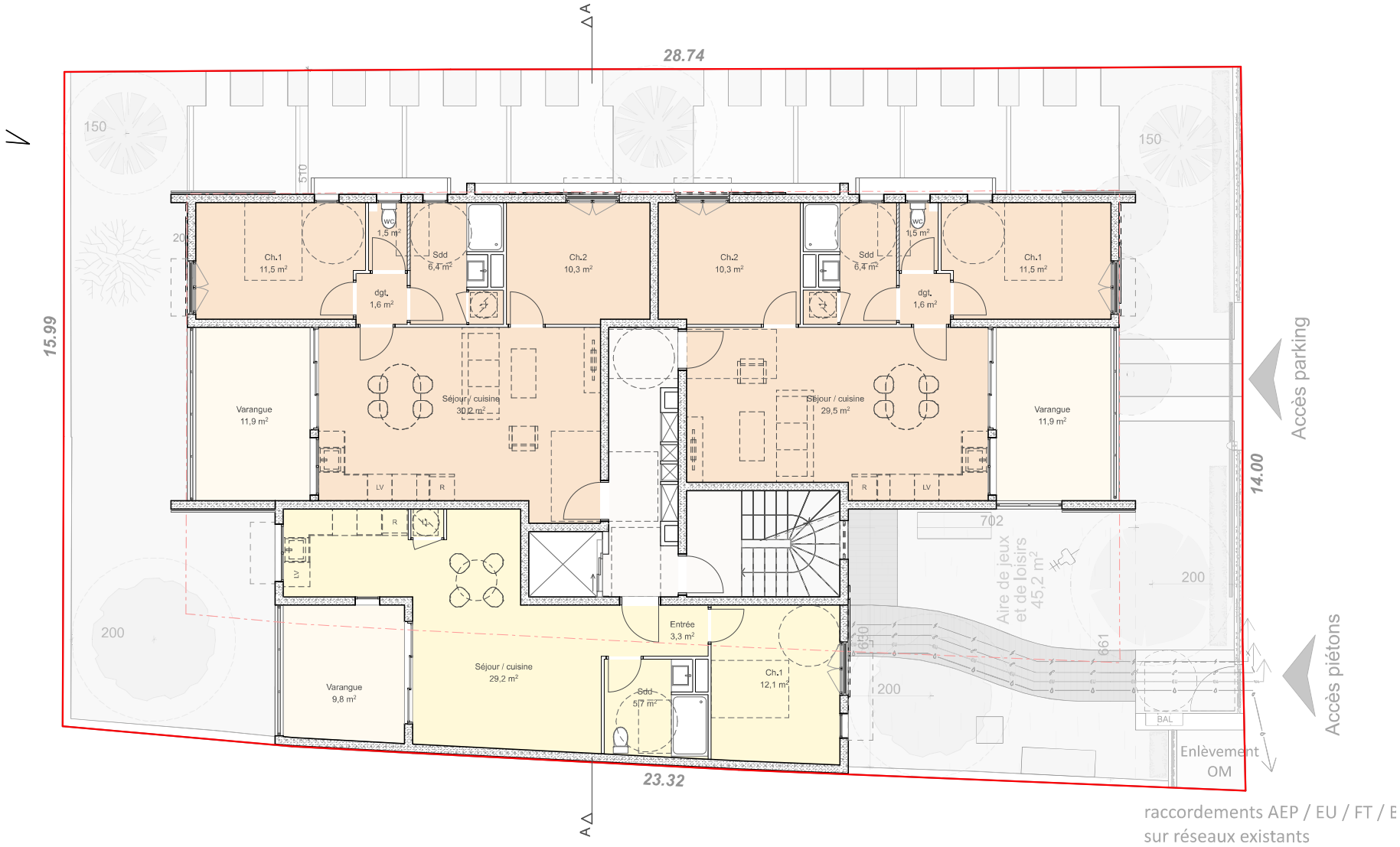

PC 974415 23 A0566
Date d'export : 22/12/2023
SAINT-PAUL
Date de depot : 24/10/2023
Demandeur principal : SCCV AMBRE MARINE
Adresse du projet : 65 Rue Saint Louis
Libelle : AUTRE_2_1.pdf

Empreinte

N° Ordre des Architectes : 46086
Siren : 488 868 470 R.C.S. St Denis

EMPREINTE architectural
103 chaussée royale
97460 Saint-Paul
T. 0262 55 57 89
F. 0262 66 23 06

Plans destinés exclusivement à l'obtention des autorisations administratives de construire.
Ces plans ne peuvent en aucun cas remplacer des plans d'exécution.

Plan R+1 et R+2

Opération:
AMBRE MARINE
Construction d'un immeuble de 9 logements

Lieu des Travaux
Parcelle BO 130
65 Rue Saint-Louis
97460 SAINT-PAUL

Maître d'Ouvrage
SCCV AMBRE MARINE
106 chemin Dialé
97436 Saint Leu

PC annexe-1

Indice -	Date -
Ind 2	19/10/2023

ESQ II
Ind 2

Ech 1:100