

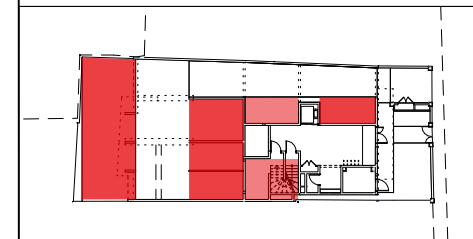

RDC - Stationnement véhicules / 2 roues



PLAN DE REPERAGE RDC

	Nombre/Surface
Stationnement logement dont 1 place PMR	9
Stationnement 2 roues	4
Local vélo	11.15 m2

Le présent plan est établi sur la base du dossier de permis de construire et pourra subir des adaptations dimensionnelles, techniques, ou d'organisation, afin de répondre aux contraintes induites par les études détaillées d'exécution.

Format Original du Document : A4 2131-DMA MARCHÉ DET.pln

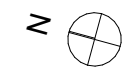
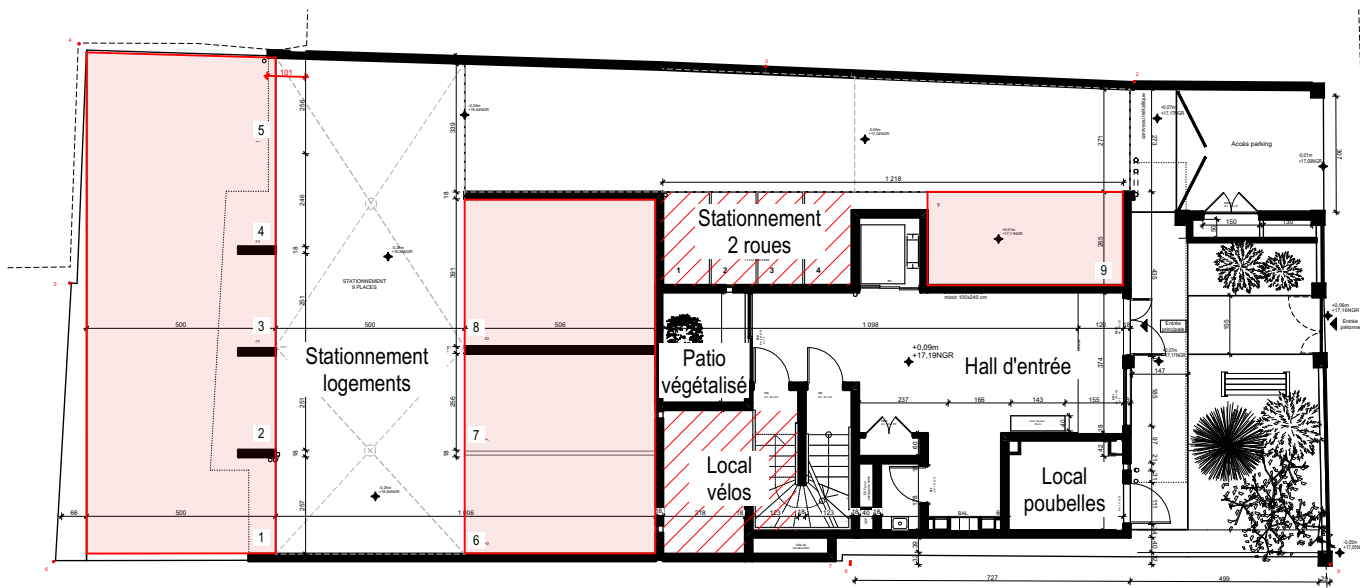

DET IND 2  
Avril 2024

**Maître d'ouvrage**  
**SCCV ID6 Promotion**  
 75 rue François de Mahy  
 97410 Saint-Pierre  
 Tél: 0262 06 92 85 08 12 Fax: #Fax  
 du Client  
 Mail: zdindar@holdar.fr

**Architectes**  
  
**L'atelier architectes**  
 24, rue de la Petite-Ile  
 97400 Saint-Denis  
 tél: 0262 23 70 01 Fax: 0262 23 73 36  
 secretariat@latelier-ing.fr

Construction de 6 logements rue Mac Auliffe  
**STATIONNEMENT**

**RDC**