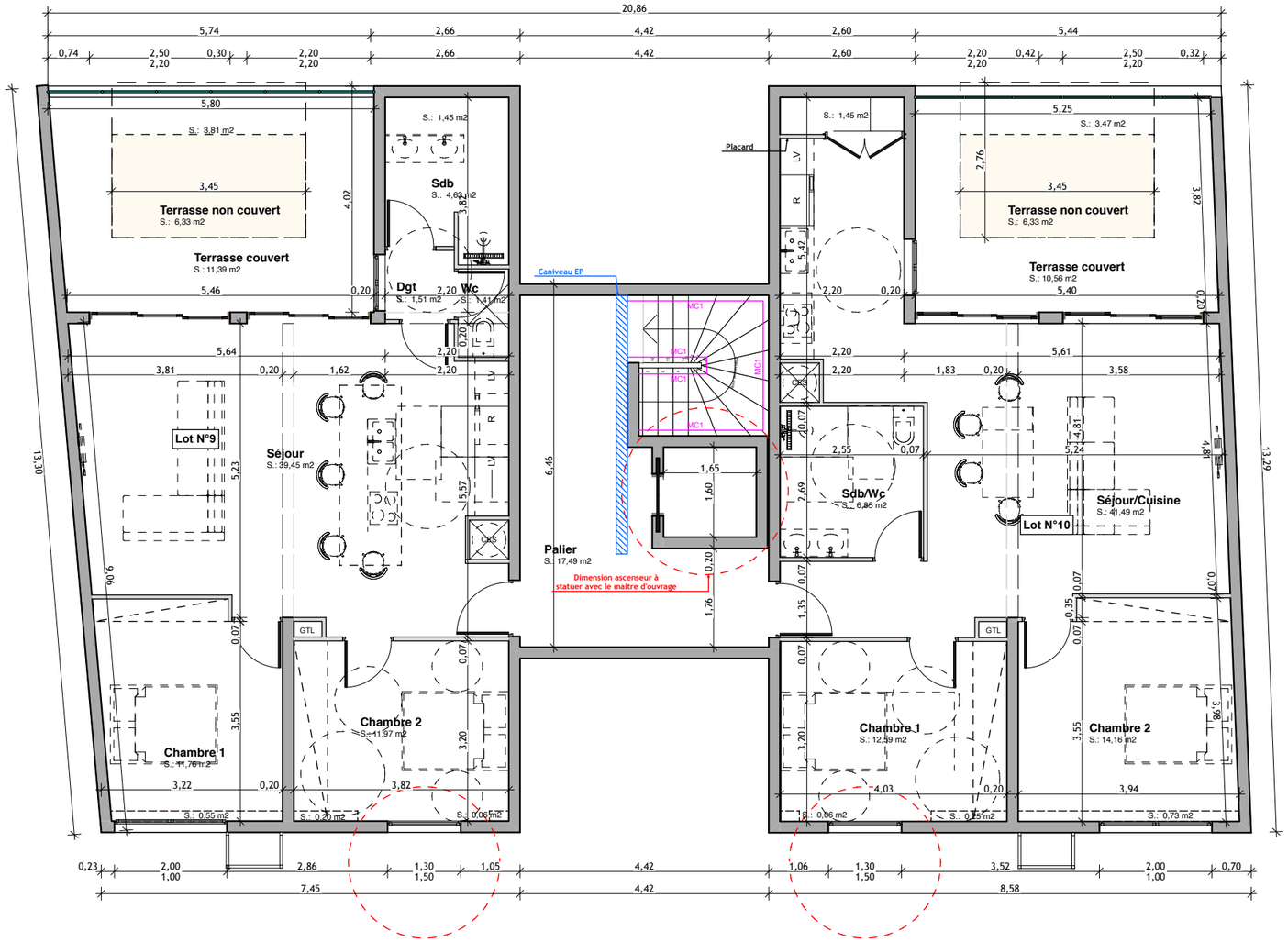

1:100

Maitrise d'Ouvrage déléguée
M2CB
30 rue Auguste Vinson bureau n°6
Plateau Caillou Saint-Paul 97460
Tel bureau: 06 92 42 68 88
Ligne direct: 06 92 04 26 75
m2cb.maitrisedoeuvre@gmail.com
ATELIER DE MAITRISE D'OEUVRE M2CB - Maîtrise Conception et Construction en Bâtiment

Opération de construction d'un immeuble

VUE EN PLAN R+3

PHASE : 02 DCE

21/01/2021 IND8-1