

PLAN R+1

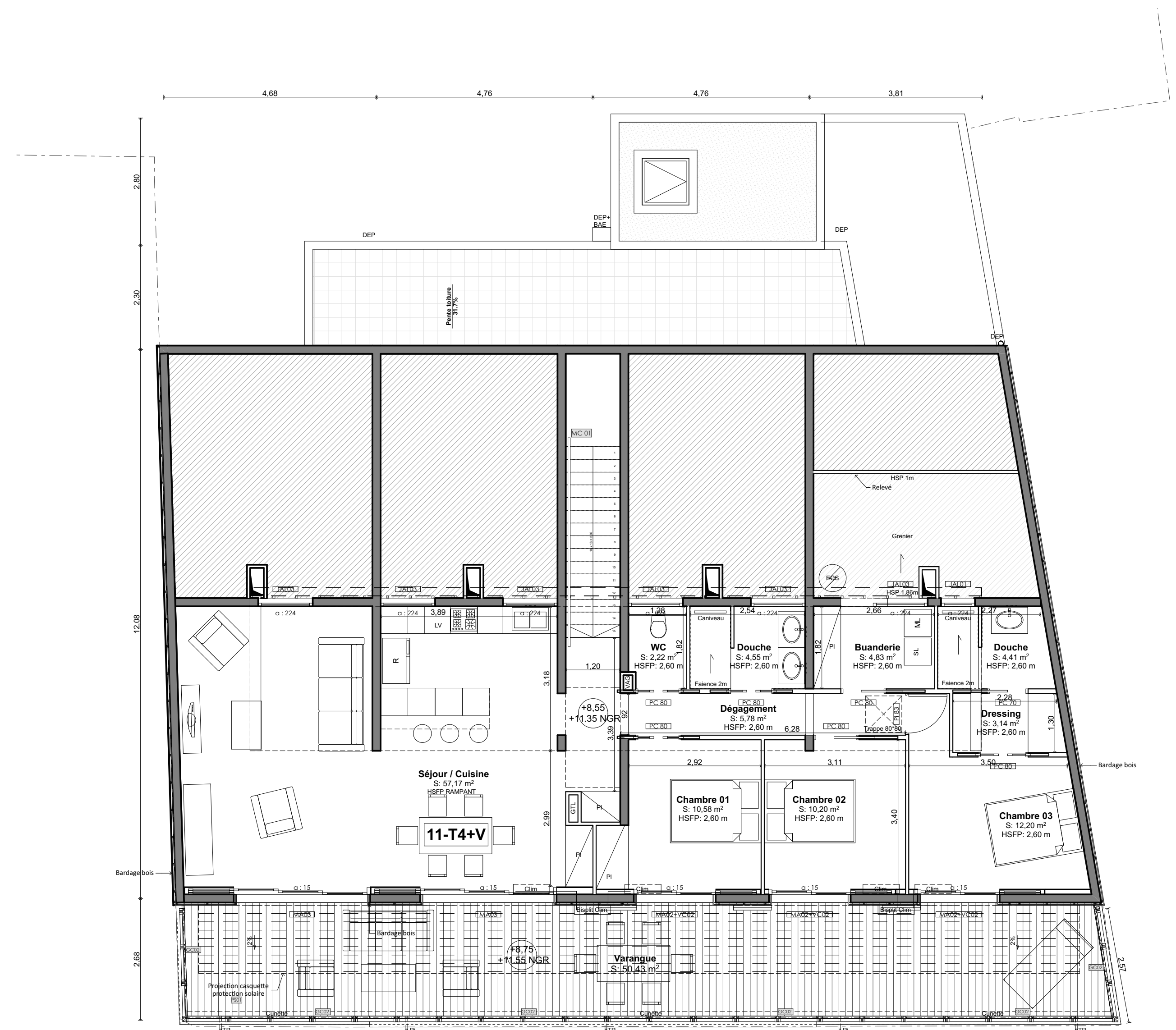

PLAN COMBLES

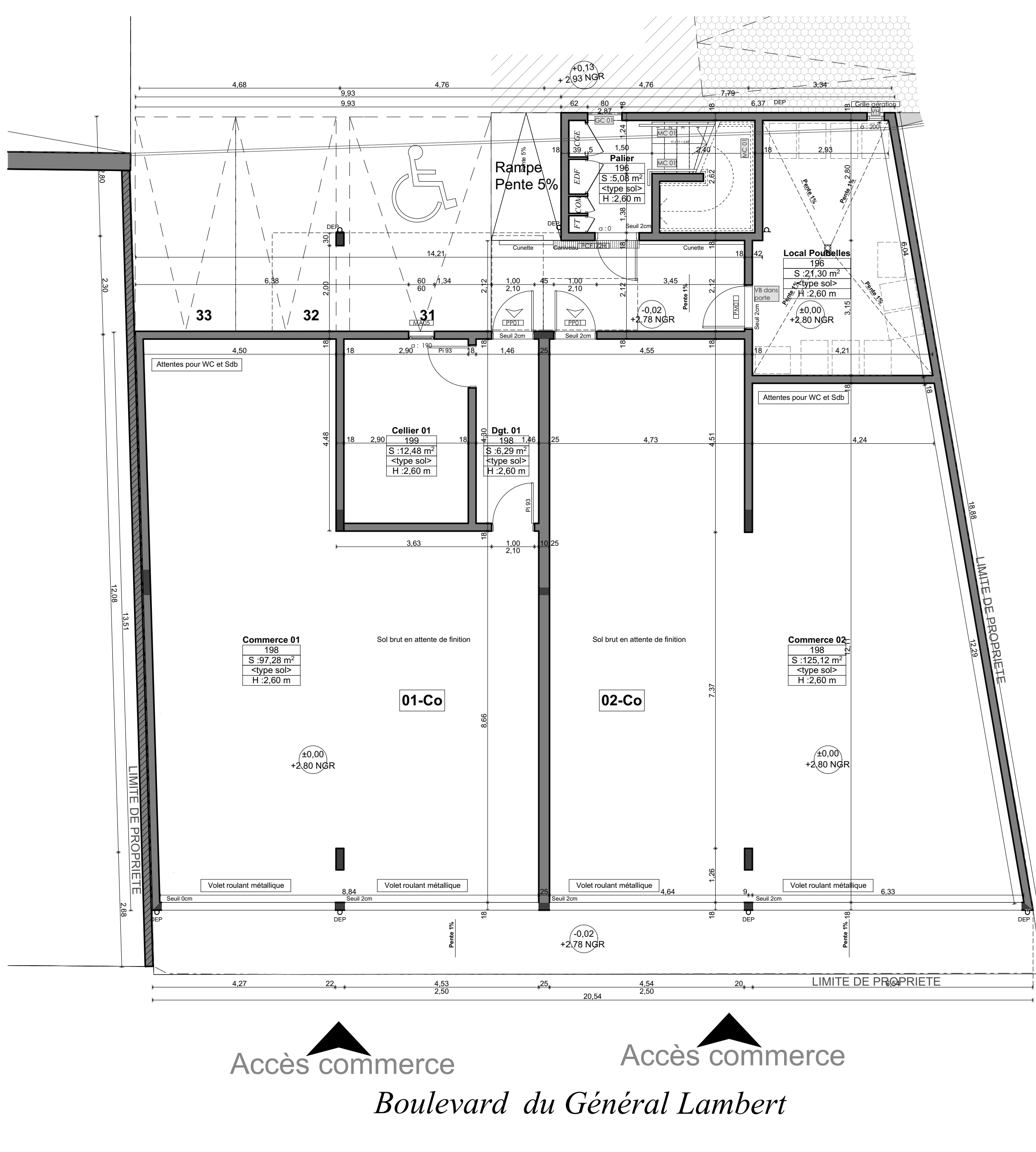

PLAN REZ DE CHAUSSEE

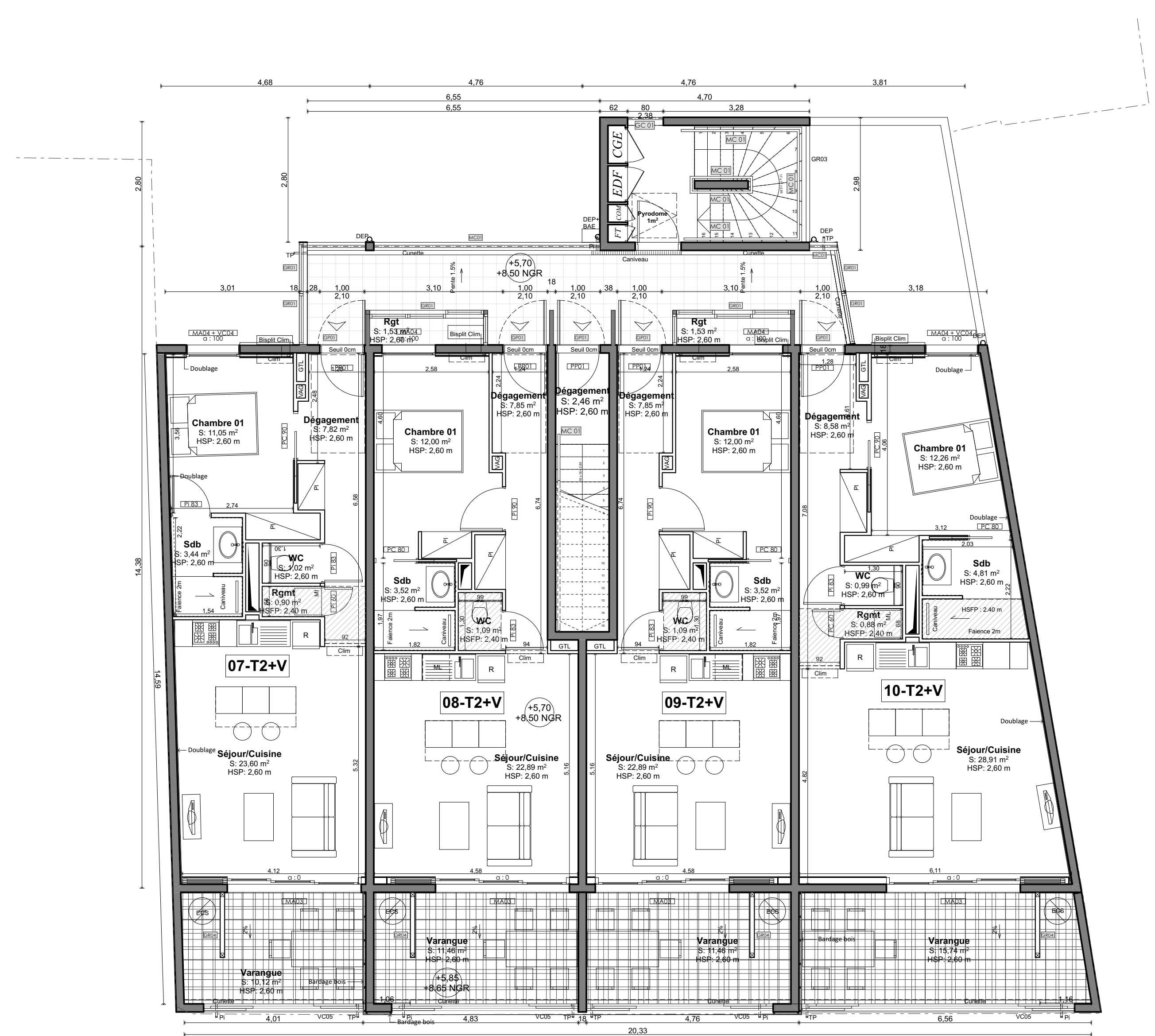

PLAN R+2

PERLE BLEUE- CONSTRUCTION DE 26 LOGEMENTS COLLECTIFS ET 2 COMMERCES A SAINT LEU
227 Boulevard du Général Lambert, 97436 SAINT LEU.

MAITRE D'OEUVRE	SCCV PERLE BLEUE Villa 7 2 Impasse des Palmes en Ombre 97426 LES TROIS BASSINS Tel : Fax : @ : hedoneurman@gmail.com	RESIDENCE PERLE BLEUE 
	Blin & Misery  12 Rue Jules Threl Bd C Savanna CS 71102 97400 Saint Paul Cédex Tel : 02 62 55 49 02 Fax : 02 62 55 49 03	
MAITRE D'OEUVRE	222 ARCHITECTES  222 Architectes David Gouarderes Architecte Diplômé d'Etat 45 Avenue du Bourdon Rue Les Brimés Apt 08 97434 Saint Gilles les Bains Tel : 06 92 10 45 89 Fax : 01 11 46 59 25 @ : 222architectes@gmail.com	MARCHE DOSSIER PROJET
MAITRE D'OEUVRE	ETBT Bis  130 Chaussée Royale Local B3 - Immeuble Franciscas 97400 Saint Paul Tel : 02 62 71 44 96 Fax : 02 62 71 43 15	
BUREAU CONTROLE	PLAN(S) ARCHITECTE A03	ECH : DESIGNATIONS Bat A : Plans des niveaux
	REFERENCE AFFAIRE 1519	